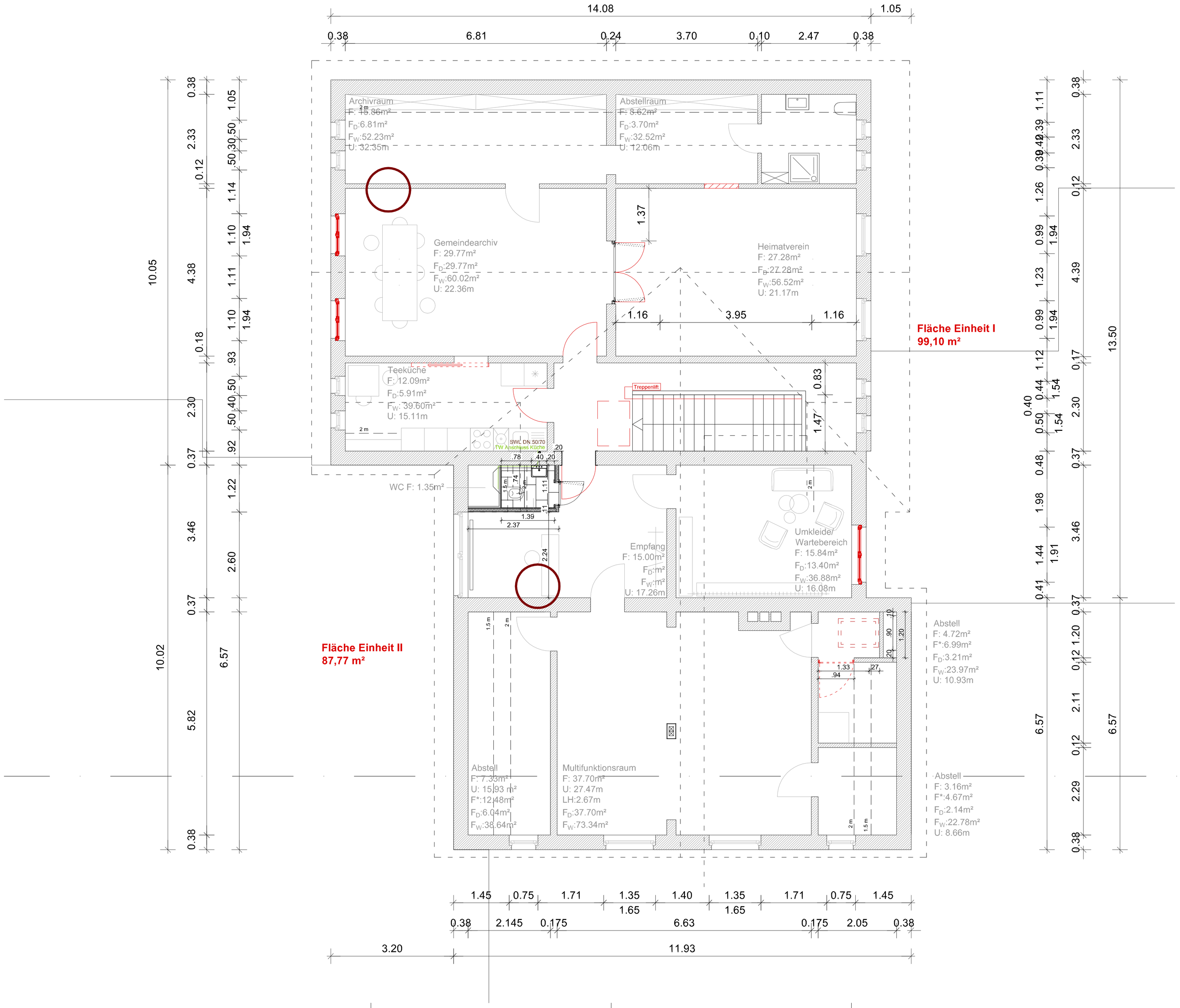

Planung lindener baukontor ARCHITEKTUR · STADTENTWICKLUNG · ÖKOLOGISCHES BAUEN	lindener baukontor Lichtenbergplatz 5, 30449 Hannover 0511 - 444 048 kontor@lindener-baukontor.de
Bauherr	Samtgemeinde Liebenau Ortstraße 28 31618 Liebenau
Bearbeiter/in A.A.	Projekt Nutzungsänderung Grundschule Mainsche Übern Braken 32, 31621 Pennigsehl
Datum 19.02.2020	
Blatt DIN A1	Planbezeichnung Ausführungsplanung
Maßstab 1:50	Grundriss OG
	Plannummer